CORONA PIZZÉRIA

KALOCSA, Búzapiac tér 9.
www.coronapizza.hu
Látogasson el honlapunkra!

ÉTKEZÉSI UTALVÁNYT ELFOGADUNK!
MÁR TÍZ ÉVE AZ ÖNÖK SZOLGÁLATÁBAN! Pizzáinkat kérheti olaszosan, vékony tésztával is! Kéthetente mindig más AKCIÓS PIZZÁKKAL könnyítjük meg kedves vendégeinknek a választást! Az Árak az Áfát-t tartalmazzák! 10.000 Ft feletti vásárlás esetén -10 % kedvezményt adunk!

AKCIÓ

JANUÁR 4-17-IG
Mexicói csirkeszárnyak sült burgonyával, salátával chiliszósszal (kis adag) 1.290 helyett 1040,- Ft
5. Óriás Toscana (sonka, gomba) 2.160 helyett 1660,- Ft

JANUÁR 18-31-IG
34. Nagy Carbonara (tejszínes alap, fokhagyma, sonka, sajt) 1.270 helyett 1020,- Ft
6. Óriás Verdura (grillezett zöldségek, broccoli, gomba, sajt) 2.160 helyett 1660,- Ft

GYŰJTSD A KORONÁKAT!
15 db = pizzavágó, 20 db= nagy pizza, 30 db óriás pizza + cola vagy narancs üdítő

46-56-56 /20/-566-30-80

NYITVA TARTÁS: h -k.: 17:00 - 22:00; SZ - CS.: 11:00 -22:00; P - SZO.: 11:00 - 22:15; V.: 17:00 - 22:00;

NEMZETI DOHÁNYBOLT

NEMZETI DOHÁNYBOLT
KALOCSA, SZENT ISTVÁN KIR. U. 78.

MIZSE ÁSVÁNYVÍZ MENTES ÉS SZ.SAVAS, 2 L-ES (35 FT/L)
70 FT

MIZSE ÁSVÁNYVÍZ MENTES, ENYHEN DÚS, SZ.SAVAS 1,5 L-ES (46,50 FT/L)
70 FT

AZ ÁRAK AZ ÁFÁ-T TARTALMAZZÁK!

18 NYITVA: MINDENNAP 06:00-22:00, VASÁRNAP

CÉGHELY: SUMPTUS BT. KALOCSA, BÁTYAI U. 5.

Léna LAKÁSTEXTIL

- MEMÓRIA KISPÁRNA 40X50 CM 1.500 Ft
- MEMÓRIA FÉLPÁRNA 50X70 CM 3.100 Ft

ÁGYNEMŰ GARNITÚRÁK TÖBB SZÍNBEN, 3 RÉSZES, 100 % PAMUT ÉS CIPZÁRAS 2.800 Ft

NY.: H - P.:9:00 - 12:00 - 14:00 - 17:00; SZO.: 9:00 - 12:00. TEL.: 0630/504-1979
KALOCSÁN, A DÓZSA GY. ÚT VÉGÉN A 102. SZÁM ALATT

Kék Duna Vendéglő - Kalocsa
kiszállítás ajánlatunk

1. Pilisi rántott jércemell (sajt, hagyma, bacon)
Cigánypecsenye
Rántott szelet
Rántott sajt
vegyes köret
1.750 Ft/fő

2. Szűzérme baconszalonnába tekerve
Mandulás harcsafilé
Itáliai jércemell
Rántott gomba
vegyes köret
1.850 Ft/fő

3. Cordon Bleu
Cigánypecsenye
Rántott csirkemell
vegyes köret
1.650 Ft/fő

Kalocsa, Bátya, Foktő területére a kiszállítás ingyenes, a többi helyekre 50 Ft/km.
Fizetés: SZÉP kártyákat, üdülési csekket, étkezési jegyeket, bankkártyát is elfogadunk!
Csomagolási díj: 200 Ft/tálca
Rendelés felvétel: +36-30/300-1934 +36-30/257-7838

Kalocsai újság

1. ÉVFOLYAM | 11. SZÁM | 2015. JÚNIUS 26.

KÖZÉLET KULTÚRA SPORT

MEGJELENIK KÉTHETENTE 8000 PÉLDÁNYBAN

Kiváló tanulókat és tanárokat jutalmaztak

(5. oldal)

Mexikói-e a kalocsai minta?

A Dolce&Gabbana blőd hibája

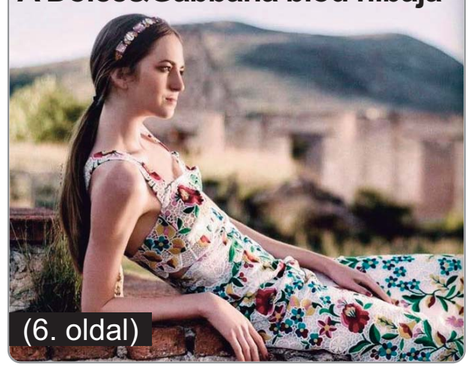

(6. oldal)

Foktő és Uszód között épülhet az új Duna-híd?

(5. oldal)

A képen a Dunaújvárosi Pentele-híd

Zacher Gábor toxikológus

Kalocsán tart előadást

(3. oldal)

CSAMANGÓ ÓRA-ÉKSZER Kft.
Kalocsa, Szent István kir. út 28. Tel.: 0678 466-238

MŰSZAKI VIZSGA
Hétfőtől - péntekig 7:00 - 17:00 óráig, szombaton előzetes bejelentkezés alapján!
EREDETISÉG VIZSGÁLAT
Hétfőtől - vasárnapig 7:00-17:00 óráig, gyártmány korlátozás nélkül!

GÉPJÁRMŰ JAVÍTÁS, ALKATRÉSSZEL EGYÜTT
Autógold Invest Kt.
Kalocsa, Liget u. 3. (Tanpályánál)
Tel.: 0630/976-4042
Arany Tóth Endre"

HOR LUX
„AZ ÖN FELNŐTTISKOLÁJA”
INDULÓ KÉPZÉSEINK:
ÉPÍTŐ-és ANYAGMOZGATÓ GÉP KEZELŐJE OKJ+JOGOSÍTVÁNY
(Targoncavezető, Emelőgépkezelő,Földmunkagépkezelő)

Személy-és vagyonőr	Bolti eladó
Töltőállomás-kezelő	Boltvezető
Vendéglátó-üzletvezető (ÉLELMEZÉSVEZETŐ)	
Pedagógiai- és családsegítő munkatárs (pedagógiai asszisztens)	
Kézápoló és műkörömépítő	Lábápoló
PLC programozó	Vendéglátó eladó
Villanyszerelő	Szakács
Kulturális rendezvényszervező	Óvodai dajka
Kisteljesítményű kazán fűtő (max. 2t/h)	Diétás szakács

RÉSZLETFIZETÉSI LEHETŐSÉG!
Kalocsa és Környéki Ügyfélszolgálat:
Kalo-Work Kft. 6300 Kalocsa, Széchenyi u. 14/9.
Tel: +36 (30) 898-50-74
Horlux Oktatási és Szolgáltató Kft.
4700 Mátészalka, Kölcsey út 10.
Tel: 44/500-138, tel./fax: 44/418-311
E-mail: horlux@horlux.t-online.hu www.horlux.hu
AL 1070 NYSZ: 15-0014-05 - Engedély szám: E-000430/2014

DANUBIUSBETON
BÁCSKA KFT.

- TRANSZPORTBETON GYÁRTÁSA, - KISZÁLLÍTÁSA
- BETONPUMPÁS, BEDOLGOZÁS
- SZULFÁTÁLLÓ, ÉS IPARI PADLÓBETONOK KÉSZÍTÉSE
Kalocsa, Ipari park Tel.: 0630/650 7897

Kész a buborékcsarnok alapja

Már csak pár nap a határidőig

Hó végére kellene elkészülnie a KKC pályázati projektje keretében, TAO forrásból megvalósuló buborékcsarnoknak a városi sporttelepen, de a tényleges építési munkálatok csak a hónap elején kezdődtek el. Az elektromos rendszer egyes elemeinek kiépítéséhez előre nem látott nehézségek miatt határidő-módosítást kér a beruházó.

Korábbi híradások szerint májusban indult volna a kivitelezés, már akkor is jelentős késéssel, amit akkor a váratlan akadályként fölmerült közműfeltárások és – kiváltások szükségességét magyaráztak. Ezek azóta lezárultak, június elején kiemelték a talajt az alaptest helyéről, elkészültek a vasalatok, majd azokhoz rögzítették a speciális illesztő elemeket, úgynevezett J-kampókat, amelyekhez majdan a sátrat lehorgonyozzák.

Mostanára a betonozás is megtörtént, jelenleg a pálya kavicságy alapja készül, amelyen olyan öntött gumi borítású pályát helyeznek majd el, amilyent néhány éve a Szőlőkközében épült sporttelepen is kialakítottak.

A csarnoknak csak az alépítményével kell határidőre végezni, mivel maga a légtartásos sátor már elkészült. Ellenben azt csak ősszel, a hűvös idő beálltakor állítják, illetve fújják majd föl.

A késedelemmel kapcsolatban Hartman János a helyi médiában a hónap közepén arról nyilatkozott, hogy az áramszolgáltatótól kapott visszajelzés szerint a telep megnövekedő villamosenergia-szükségletének maradéktalan kielégítése csúcsidőszakban túlterhelné az elektromos hálózatot, ezért azt is bővítenie kellene, ami az engedélyeztetéshez szükséges hatósági eljárások miatt akár másfél évig is elhúzódna. A probléma áthidalásán dolgoznak, a vis major helyzetre hivatkozva a gépészeti elemek kiépítésére rendkívüli határidő-hosszabbítást kezdeményeznek.

Viszont magát az új kézilabdapályát már a következő hónapban használatba vehetik a sportolni vágyók a KKC elnökének nyilatkozata szerint, és az nemcsak a versenysportot, hanem a tömeg- és szabadidősportot is kiszolgálja majd. Később az elkészült csarnok igény szerint helyszínét adhatja más jellegű közösségi rendezvényeknek is.

Gyógyászati és Masszázs Központ Uszoda
Alfa Led Oxy vibrációs masszázs
Teljes testkezelő rendszer
Mély meleg - aroma - fény és oxigénterápia
TRIO SKINTIGHTENER
Amerikai 3D bipoláris rádiofrekvenciás technológia
Bőrfeszesítés
Karcsúsítás
Cellulitisz kezelés
Busáné Adorján Irina: 06 20/260 1118
Egyéb szolgáltatásaink:
Ultrahang Tangentor(Örvényfürdő)
Talpmasszázs Álló szolárium
Gyógy - frissítő masszázsok már 900Ft-tól
Vibró tréner amíg várakozik
Nyitva 08.00 - 19.30 - ig
Kedd kivételével minden nap.
6300 Kalocsa, Csajdakert Időpont egyeztetés: 06 20 562 20 60

Apróhirdetések

INGATLAN

ÜZLET-HELYISÉG KIADÓ
Kalocsán a Széchenyi butiksoron 25 négyzetméteres üzlethelyiség kiadó.
Érdeklődni lehet a 0670/450-3409 telefonszámon. Du.15-óra és 20 óra között.

KALOCSÁN, söröző lakással együtt eladó Tel.: 0630/967-4780 (keretbe)

KALOCSÁN, a Hunyadi utcában, jó állapotban lévő, nagy családi ház eladó. Lakótelepi lakásra vagy kisebb családi házra cserélhető. I.ár: 10 MFt. Tel.: 0678/464-725

KALOCSÁN, a belvárostól, pár 100 méterre, csendes helyen, eladó egy teljesen szigetelt, felújított, dupla komfortos családi ház, új tetőtér beépítéssel, garázssal, pincével, gázközpontifűtéssel és cserépkályhával. I.ár: 15,9 MFt. Tel.: 0620/9248-357

KALOCSÁN, a Bátyai úton, eladó egy szobás, 2. emeleti 34 nm-es, világos lakás. 3,5 MFt. Tel.: 0630/220-8310

KALOCSÁN, a Magyar László utcában 83m2-es kertes, szélső sorházrész, gázkazánnal, nagy melléképülettel, hőszigetelve, eladó. Irányár: 11M Ft. Tel: 0630/5948768

KALOCSÁN, háromemeletes társasház, 2. emeletén, 2 szoba, összkomfortos, középső lakás eladó. Tehermentes, azonnal költözhető. Tel. 0630 658-6632

KALOCSÁN, a Gém utcában 2 szobás,54 nm-es, szigetelt 3. emeleti lakás áron alul eladó. Tel.: +36304364935

KALOCSÁN, a Deák Imre 24. szám alatt, 25 éve épült, 3 szobás, családi ház sürgősen eladó. Rendezett, kis udvarral, első-, hátsó bejárattal, garázzsal, 70 m2 melléképülettel, nagy terasszal. I.ár.: 9,4 MFt. Te.: 0670/665-2525

INGATLAN VIDÉK

FAJSZ, központjában, téglaépítésű kertes, családi ház eladó. Tel.: 0630/598-0373

FOKTŐN, a Fő utca 19. szám alatt, családi ház eladó. I.ár.: 7 MFt. Tel.: 0670/410-7643

NEGYVENSZÁLLÁSON, családi ház eladó nagy kerttel! Érd: 0678/462-685, 0630/401-1356

3 ha jó szántóföld eladó a foktői határban. Tel.: 0678/426-032

SZOLGÁLTATÁS

KALOCSAINGATLAN.hu. Ingatlanközvetítő Iroda Kalocsán a Városház utcában. Látó Endre Ingatlanvagyon-értékelő és közvetítő. Tel.: 0630/209-1027. Várjuk kedves ügyfeleinket!

Gyógyászati és Masszázs központ Uszoda! Nyitva tartás: minden nap 8:00-19:30, kedd: zárva. Bővebb információ és bejelentkezés a 0620/562-2060 telefonszámon,

VEGYES

ELADÓ!
TYSSEN olajégőfej 15.000-60.000, Kkcal/óra,
QINOD olajégőfej 15.000-60.000, Kkcal/óra,
BRIKSS motorosszivattyú,
4 db TISZA1 szórófej,
2 db SALEM szórófej,
1 db háromfázisú paprikadaráló,
1 db terménydaráló,
120 L-es LEHEL hűtőszekrény,
1 db forgótárcsás mosógép
1 db centrifuga,
1 db gáztűzhely
1 db 22 kg-os, PB gázpalack,
4 db vendéglátóasztal,
16 db vasszék
120/16 váltós ROYAL STANDARD tangóharmonika

ELADÓ! Gumicsónak, 320-as, újszerű, alumínium padlós, 15 LE-ig motorizálható. Tel.: 0630/751-0074

80-as Alumínium öntözőcsövek eladók! Tel: 0678/462-685, 0630/838-8607

ELADÓ! 2 db heverő és 2 db fotel. Sötétzöld bársony bevonattal. Tel.: 0670/332-9149

UNIUN riselinező varrógép, asztallal együtt eladó. Ár: 12.000 Ft. Tel.: 0630/3419-121

MUNKA

Kisebb kőműves munkákat és burkolást vállalok. Tel.: 0620 /322-8195

KOSSUTH UTCAI HALBOLT

Rendeljen, vásároljon, a jól ismert minőségi élő, konyhakész, halféleséget a Kalocsa, Kossuth L. u. 57. szám alatti HALKERESKEDÉSBEN. Rendelés: személyesen, telefonon: 0678/462-120, 0630/347-5087

Dr. Mokarrami M. Ali magánrendelése

Kalocsa Kórház Sebészeti szakrendelés helyén, „A” épület 104.
Szerda: 15:30–17:30
Tel.: 0620/991-2555
alimedical.kft@gmail.com
ALI-MEDICAL KFT.

INGYENES APRÓHIRDETÉS EGY ALKALOMRA
KÜLDÉSE
Emailben: info@kalocsaiujsag.hu
Telefonon SMS-ben: 0630/3125274
Weboldalunkon: www.kalocsaiujsag.hu

AUTÓ VILLAMOSSÁG
AUTÓ KLÍMA
VILÁGÍTÁS, KÖZPONTI ZÁR, ELEKTROMOS ABLAK, MŰKÖDTETŐ ÉS KÉNYELMI BERENDEZÉSEK JAVÍTÁSA, ELLENŐRZÉSE, BEÁLLÍTÁSA, SZÁMÍTÓGÉPPEL HIBAKÓDOLVASÁS, MOTORDIAGNOSZTIKA!
Romsics József
KALOCSA, KIRÁLY ILUS U. 29.
TEL.: 0620 321-4947

ULTRAHANG ÉS DIAGNOSZTIKA EGÉSZSÉGE VÉDELMÉBEN!
DR.BORSOS ILONA
RADIOLÓGUS FŐORVOS, UH RENDELÉS
TEL.: 0630/ 315 0085
SZŰRHETŐK A FEJLŐDÉSI RENDELLENESSÉGEK, VIZSGÁLHATÓK A NYAKI-, HASI-SZERVEK, ÍZÜLETEK!
KALOCSA, TOMORI U. 42. AZ UDVARBAN! (HÁZI ORVOSI RENDELŐKI BEJELENTKEZÉS, RENDELÉSI IDŐBEN: HÉTFŐ ÉS CSÜTÖRTÖK: 16-18-IGI ")

AUTÓBÉRLÉS
www.autoberles-ven.hu

0630 943 6541

IMPRESSZUM
Kiadja: WebGrafika Studió Deák Gábor E.V. 6300 Kalocsa, Petőfi Sándor u.16.
Tervező szerkesztő: Deák Gábor
Információ, Hirdetésfelvétel: Tel.: 06 30/3125274
e-mail: judit@kalocsaiujsag.hu
www.kalocsaiujsag.hu
Szerkesztőség címe: 6300 Kalocsa, Petőfi Sándor u.16.
Készült: Mediaworks kiadó és nyomda kft.
ISSN 1418-9860
Minden jog fenntartva.
A lapban megjelenő hirdetésekért felelőséget nem vállalunk
Terjesztési információk: Megjelenik kalocsa és környékén 8000 példányban kéthetente16 oldalon
Következő megjelenés: 2015. Július 10.
Lapzárta: 2015. Július 3.

KÓRZHÁZ
Szent Kereszt Kórház Kalocsa,
Kossuth Lajos u. 34-36. Tel.: 0678/564-001

MENTŐ
Kalocsa Tel.: 0678/462-342 Segélyhívó: 104

TŰZOLTÓSÁG
Kalocsa Tel.: 0678/462-342 Segélyhívó: 105

RENDŐRSÉG
Kalocsa Tel.: 0678/566-500 Segélyhívó: 107

KOMPJÁRAT
Géderlak –Paks: 07:00 – 12:00 és 14:00-19:00-ig óránkénti indulással
Gerjen-Kalocsa: 07:00-19:00-ig, óránkénti indulással

HÁZI ORVOS
Központi háziorvosi ügyelet: 0678/564-219 Hétköznap: 16:00 – 08:00 Hétvégén és munkaszüneti napokon: 08:00-08:00 Ambulancia: Kalocsa, Kossuth L. u. 38.

GYÓGYSZERTÁR
Az ügyelet időtartama: Hétköznapokon (hétfőtől – péntekig): 19:00 – 22:00-ig, majd a készenléti szolgálat 22:00 –08:00-ig tart.
Szombaton: 19:00 – 22:00, majd ugyanúgy 22:00 – 08:00-ig Vasárnap és Ünnepnap: 08:00 – 22:00, és ugyancsak a készenlét 22:00 – 08:00-ig tart.
Jún. 25-28.: FORRÁS GYÓGYSZERTÁR Kalocsa, Bátyai út 8-10. Tel.: ügyelet alatt: és készenléti idő alatt: 0678/561-032és 0630/9733-992
Jún. 28.-júl.05.: ARANYKÍGYÓ GYÓGYSZERTÁR Kalocsa, Széchenyi u. 8./B Tel.: ügyelet és készenléti idő alatt: 0678/465-200, 0630/973-3992
Jún. 06-12.: SZÉCHENYI GYÓGYSZERTÁR Kalocsa, Kossuth Lajos u. 57./B Tel.: ügyelet és készenléti idő alatt: 0678/462-232

FOGORVOS
Jún. 27-28. 09:00-12:00: Dr. Geri Mária Tel.: 0678/466-226

VÉRADÓNAPOK
Június 29. 09:00-13:00: Közösségi ház, Kalocsa, Hunyadi u. 82.
Július 06. 10:00-12:00: Idősek Klubja, Géderlak, Kossuth 95.
Július 06. 12.30-14:00: Faluház, Dunaszentbenedek, Kossuth 62.
Július 13. 09:00-12:00: Egyesületek háza, Hajós, Köztársaság tér 3.
Július 20. 10:00-13:00: Művelődési ház, Dusnok, Köztársaság u.2
Július 25. 10:00-14:00: Óvoda, Homokmégy, Kossuth u. 35.
Július.27. 09:00-13:00: Közösségi ház, Kalocsa, Hunyadi u. 82.

ÁLLATORVOS
Jún. 27-28.: Dr. Török Lajos, Kalocsa, Budai Nagy A. u. 25.Tel.: 0630/943 4005

GYERMEK ÜGYELET
(Kalocsa-Bátya-Foktő) Hétköznap: 16:00-22:00; Hétvégén és munkaszüneti napokon: 08:00-20:00, Szent Kereszt Kórház Gyermekosztálya: Kalocsa, Kossuth L. u. 34-26. Tel.: 0678/564-128, 564-459.

ADÓ- ÉS VÁMHIVATAL
Ügyfélszolgálat: Negyvennyolcasok tere 4. Ügyfélfogadás: Hétfő: 08:00 – 12:00 és 12:30 – 18:00; Szerda: 08:00 – 12:00 és 12:30 – 15:00; Vezetékes kék hívószám: 0640/42-42-42. Mobiltelefonon hálózati tarifával hívható: 0620, 30, 70/33-95- 888

ÁLLÁSAJÁNLATOK

Kalocsa:
- 3 fő gépi varró
- 2 fő hegesztő
- 2 fő szerkezetlakatos
- 5 fő hentes
- 3 fő húsipari segédmunkás
- 4 fő bádogos
- 2 fő betanított pék
- 1 fő nemzetközi tehergépkocsi-vezető
- 1 fő fuvarszervező
- 2 fő gyorséttermi eladó
- 1 fő pizzasütő
- 3 fő segédmunkás
- 3 fő fagylaltárus
- 1 fő húsbolti eladó
- 1 fő titkárnő
- 10 fő húsipari betanított munkás
- 1 fő jogász
- 1 fő pék
- 5 fő szitanyomó munkatárs
- 5 fő tamponnyomó munkatárs
- 1 fő tamponműhely vezető
- 5 fő pénzügyi tanácsadó
- 1 fő kéményseprő
- 1 fő festő és mázoló

Hajós:
- 2 fő lakatos
- 2 fő bádogos
- 2 fő szerkezetlakatos

Solt:
- 10 fő betanított varrómunkás
- 1 fő traktorvezető
- 1 fő festékbolti eladó
- 1 fő adminisztrációs ügyintéző

Harta:
- 1 fő szobafestő
- 1 fő pék

Fajsz:
- 1 fő szárítógépüzem gépkezelő
- 1 fő élelmiszer csomagoló

Újsolt:
- 1 fő nemzetközi tehergépkocsi-vezető

Császártöltés:
- 2 fő tehergépkocsivezető

Dunapataj:
- 2 fő nemzetközi tehergépkocsi-vezető

Dunaszentbenedek:
- 10 fő kőműves

A Nemzeti Foglalkoztatási Szolgálat állásajánlatairól a www.munka.hu weboldalon tájékozódhatnak. Tel.: 0678/462-148
A Nemzeti Foglalkoztatási Szolgálat állásajánlatairól a www.munka.hu weboldalon tájékozódhatnak. Tel.: 0678/462-148

6 éves szakmári kisfiúnak kérjük a segítséget!

Tamást tavaly októberben műtötték agydaganattal, amelyet sikeresen eltávolítottak. Az utókezelés: sugár-és kemoterápia borzasztóan nehéz helyzetbe sodorta a családot. A kisfiú 24 órás felügyeltre szorul, gyomorszondán keresztül 3 óránként eteti az édesanyja speciális tápszerekkel.
Hetente van, hogy több alakommal is Szegedre kell utazniuk a klinikára, ahol esetenként 3-4 napot is ott kell tölteniük. A családnak mindennemű segítség jól jön.
Segítsünk nekik együtt, hogy ezek a kívánságok valóra váljanak! Akár 500 forint is lehet óriási összeg, ha pont annyi hiányzik a családi kasszából!
Ha pénzzel támogatná a családot, akkor íme a számlaszám:
Juhász Tamás OTP 11773322-01909531

Airsoft pisztollyal fenyegetőzött a nyugdíjas

Fegyverrel való visszaélés miatt indult nyomozás egy 74 éves kalocsai férfi ellen. A férfi az ablaka alatt este nyolc körül hangoskodó fiatalokat akarta airsoft pisztollyal fenyegetve rendre utasítani.
Az eset kapcsán a Kalocsai Rendőrkapitányság Vizsgálati Osztálya indított nyomozást lőfegyverrel vagy lőszerrel visszaélés bűntett elkövetésének megalapozott gyanúja miatt H. Ottó 74 éves helyi lakos ellen.
A rendelkezésre álló adatok alapján az egyik kalocsai lakótelepen 2015. június 16-án, kedden 20 óra körüli időben egy fiatalokból álló csoport szóváltásba keveredett a gyanúsítottal, aki lakásának ablakából egy fegyvernek látszó tárgyat mutatott fel.
A helyszínen a Bács-Kiskun Megyei Rendőr-főkapitányság Közterületi Támogató Alosztályának munkatársai jártak el, házkutatás tartottak, amelynek során egy airsoft maroklőfegyvert és nyolc airsoft lövedéket találtak és foglaltak le a házkutatás során – derült ki a Bács-Kiskun Megyei Rendőr-főkapitányság módosított közleményéből, az első híradások ugyanis légpuskalőszerről szóltak.
Az airsoft fegyverek jogilag légfegyvernek minősülő, de kis erejű fegyverek, amelynek lövedékei – lényegében pár milliméteres műanyagból készült golyók – a hagyományos ólom légpuskatöltényekkel ellentétben szabadon tarthatóak.

Kalocsán tart előadást Zacher Gábor toxikológus

Június 29-én 10 órai kezdettel a volt Tiszti klub rendezvénytermében tart előadást a tudatmódosító szerek szakértőjeként ismertté vált dr. Zacher Gábor toxikológus. A részvételhez – lapzártánk előtt – előzetesen kellett regisztrálni.
A dizájner drogok bemutatása mellett szó lesz a drog- és alkoholfüggőség káros hatásairól, a függőség felismeréséről, a leszokásról, leszoktatásról.
Az Egészségfejlesztési Irodától (EFI) kapott tájékoztatás szerint Az előadás célja a legújabb drogfogyasztási trendek megismertetése, a drog- és alkoholfüggőség lélektanának és a káros mellékhatásoknak a bemutatása, valamint segítségnyújtás a függőség felismeréséhez, a leszokáshoz-leszoktatáshoz, illetve a megelőzéshez.

GYEREKEK FIGYELEM!

Kézműves, fazekas nyári tábor indul a Fazekas Alkotóházban

2015.Július 20-24. (9 órától-12-óráig)

Szeretettel várjuk az ifjú "inasokat"
A mester Madár Helga a
Népművészet Ifjú Mestere.
A tábor költsége:10 000Ft/fő
Érdeklődni:
Fazekas Alkotóházban:
Kalocsa Kunszt u.4.
Tel:70/430-5404 vagy
70/430-5403
e-mailben: info@fazekasmester.hu
Jelentkezési határidő:
2015. július 15.

„Gyermeknapi forgatag" az Újvárosi Tagóvodában

Újból megrendezésre került, a 2015-ös tanévben is az **Újvárosi Tagóvodában** a Gyermeknapi kerti- parti. Minden csoport a Füles, Nyuszi, Katica, Pillangó izgalommal várta a napot. A vidám délutánra lelkesen készült apraja- nagyja. A szülők bográcsban való főzéssel, már napokkal előtte szervezték, gyűjtötték a hozzávalókat. A gyermekek közül a nagycsoportosok népi tánccal készülődtek **Dudás Szilvia** vezetésével, népi ruhába öltözve mutatták be tudásukat. Mi óvónők és dajka nénik a helyszín, az óvodánk udvarának szépítésével, valamint a népi játékok előkészületeivel igyekeztünk varázslatosabbá tenni a délutánt, hogy gyermekeink számára felejthetetlenné tegyük azt. Lángos evés volt ott, kötélhúzás, célba dobás, zsákba futás, „zizi" evés, gyümülcslé ivó verseny. Ehetett, ihatott mindenki kedvére. Nagy sikere volt a Garboncás játszótérnek is. Szülők, gyermekek közösen próbálhatták ki a különféle népi játékokat. Tagóvodánk vezetője **Deák Tamásné, Bea** vezette le a délutánt, köszöntötte az egybegyűlteket és köszönte meg a szülőknek az egész éves segítő munkájukat.

Köszönjük a szülőknek a Gyermeknapon való részvételüket, segítőkészségüket, a tombola tárgyakat, zsákbamacskákat. Köszönjük, hogy adományaikkal támogatták óvodánkat.

Az Újvárosi Tagóvoda nevelőtestülete nevében: Tóth Györgyné óvónő

Így tévézünk mi

Mindenki máshogy szereti nézni a kedvenc műsorait, és a technológiai adottságok egyre inkább lehetővé teszik, hogy pontosan úgy tévézzünk, ahogyan az számunkra a legkényelmesebb. Az Invitel a közelmúltban arról készített felmérést előfizetői körében, hogy milyen szokásokat követnek a televíziózásban.[1]

Kanapén és ágyban, akár nagy felbontásban
Az eredmények alapján az ügyfelek leginkább a nappaliban és a hálószobában szeretnek tévézni. A hálóban legnagyobb arányban a fiatalok néznek tévét, míg az idősebbek esetében erre a célra a nappali a legkedveltebb helyiség. A háztartások közel háromnegyedében több készülék is található, és ezek nagy része már alkalmas nagy felbontású kép megjelenítésére. Ezzel a lehetőséggel az Invitel-előfizetők 37 százaléka egyébként rendszeresen él is. Az Invitel ezért folyamatosan bővíti a HD csatorna kínálatát, amely 26 változatos adójával jelenleg a legszélesebbnek számít a hazai piacon.

Mindenevők vagyunk
A legtöbben rendszeresen hírműsorokat és szappanoperákat néznek, de ha egy lakatlan szigetre költöznének, életkortól függetlenül a kereskedelmi, a film- és sorozatcsatornákat, illetve az ismeretterjesztő és természetfilmekkel foglalkozó adókat vinnék magukkal. Az Invitel úgy állítja össze a kínálatát, hogy abban mindenki megtalálhatja a saját érdeklődési körébe tartozó műsorokat. Ezt szolgálja például a digitális hálózaton hozzáférhető több mint 150 rádió- és televízióadó, a tematikus minicsomagok, a külön összeválogatható csatornákat tartalmazó Mixer csomag, valamint az internetképes mobil készülékeken elérhető választék, például a Filmbox Live és HBO Go szolgáltatások műsorai.

Ablak a világra
A megkérdezettek háromnegyede elsősorban kikapcsolódni és szórakozni ül le a tévé elé. A válaszadók kétharmada számára azonban a tájékozódásban és információszerzésben is fontos szerepet játszik a televízió. A kutatásban érintettek több mint fele kapott már receptötletet főzőműsorból, míg 20 százalékukat inspirálták barkácsolásra a tévéből ellesett fortélyok. Az alkotások között szerepelt a báránysült és a padlizsánfasírt, de olyan mindennapi praktikák elsajátítása is, mint például az ablakfestés vagy a fűrészelés.

Kinél van a távirányító?
A két vagy több főből álló háztartások:

- **43%**-ában a családtagok közösen döntik el, hogy mi menjen a tévében
- **53%**-ánál jellemzően egy emberé a kontroll
- **4%**-ában a gyorsabb személy ragadja magához a vezérlést, illetve több távirányító vagy tévé is van

invitel
Távlatokat nyitunk

[1] 2015 áprilisában televízió-előfizetéssel rendelkező Invitel ügyfelek körében végzett, 400 fős, véletlen kiválasztású reprezentatív kutatás

Kispályás foci

Szögre akasztották

Az alapszakasz végeredménye

„A" CSOPORT							
1.	Vén Família Reptér Söröző	8	8	-	-	94 - 7	24 pont
2.	Zsodo Car	8	7	-	1	50 - 29	21 pont
3.	Kápolna Söröző	8	6	-	2	48 - 19	18 pont
4.	Old	8	4	-	4	35 - 45	12 pont
5.	Dunamenti Juhászok	8	3	-	5	23 - 28	9 pont
6.	Iron Made	8	3	-	5	38 - 59	9 pont
7.	Napközi MC Szipka	8	3	-	5	35 - 72	9 pont
8.	Angyalok	8	1	-	7	19 - 50	3 pont
9.	Fűszer FC. Fajsz	8	1	-	7	21 - 54	3 pont
„B" CSOPORT							
1.	Svebo Kalohírek	9	7	1	1	48 - 29	22 pont
2.	Pedagógus	9	7	-	2	66 - 22	21 pont
3.	Média Diszkont Vasudvar	9	6	1	2	62 - 39	19 pont
4.	Szigetfok	9	6	-	3	65 - 34	18 pont
5.	DHD. Macron	9	4	1	4	34 - 56	13 pont
6.	FC. TNT	9	4	-	5	46 - 33	12 pont
7.	Géder Family	9	3	2	4	41 - 40	11 pont
8.	Zöld Elefánt	9	3	-	6	22 - 45	9 pont
9.	Bátyai Öregfiúk	9	1	1	7	23 - 51	4 pont
10.	Focibarátok	9	1	-	8	26 - 84	3 pont
SZENIOROK							
1.	Kabuka	9	8	-	1	60 - 29	24 pont
2.	Kalo Transport	9	7	1	1	57 - 37	22 pont
3.	Pyramus Kft.	10	7	-	3	52 - 40	21 pont
4.	Kertváros	9	4	2	3	50 - 31	14 pont
5.	Pedagógus	9	4	2	3	37 - 35	14 pont
6.	Homokmégyi Öreg Bikák	10	4	1	5	40 - 44	13 pont
7.	Üveges Team	10	1	-	9	32 - 63	3 pont
8.	Nyugdíjas Pedagógus	10	-	-	10	25 - 74	0 pont

Lezárult a városi kispályás labdarúgó-bajnokság tavaszi szezonja, a három csoport 27 csapata megkezdte nyári pihenőjét. Az alapszakasz utolsó fordulójában az őszi folytatás csoportbeosztásáról is döntöttek a mérkőző felek.

Az „A"-csoport eredményei:Vén Família Reptér Söröző – Dunamenti Juhászok 7–1, Angyalok – Kápolna Söröző 3–7, Fűszer FC – Old 9–6, Napközi Eu-Szipka – Iron Made 10–11, a Zsodo-Car szabadnapos volt.

A „B" csoport eredményei: Svebo KaloHírek – FC TNT 4–1, Zöld Elefánt – Pedagógus 1–10, Média Diszkont Vasudvar – Szigetfok 9–8, Géder Family – DHD Macron 8–4, Bátyai Öregfiúk – Focibarátok 6–0.

Szeniorok: Kertváros – Üveges Team 10–3, Kalo-Transport – Nyugdíjas Pedagógus 7–5, Kabuka – Homokmégyi Öreg Bikák 9–5, Pyramus Kft. – Pedagógus 1–3.

A Vén Família Reptér Söröző éllovas csapata

NB II-es női röplabdabajnokság Nyugati csoport

Negyedikként zárt a Kalocsai SE

Röplabda

A rangot adó negyedik helyen zárt a Kalocsai SE női röplabdacsapata az NB II. Nyugati csoportjában a 2014/2015-ös bajnoki évadban, amely az utóbbi évek legelőkelőbb helyezését jelentette a mieink számára.

A bajnokság során megvívott 18 találkozóból **hét mérkőzésen is diadalmaskodott a Kováts Ágnes edzette csapatunk**, ám 11 ütközet után vesztesen hagyták el lányaink a pályát. Két alkalommal nyertünk 3:0-ra, háromszor 3:1-re, és kétszer 3:2-re. Ezzel szemben öt meccset veszítettünk 3:0-ra, háromszor hajtottunk fejet 3:1-es sikertelenségünk után, míg három alkalommal 3:2-re maradt alul a csapat. **A 18 mérkőzésen 30 szettet nyert a KSE az elvesztett 40-el szemben.**

A bajnokság legfőbb hozadéka azonban abban áll, hogy Kováts edző csapatépítő munkájának köszönhetően egyre több tehetséges fiatal bontogatja szárnyait a szakosztályban, akiket most már rendszeresen mély vízbe dobott a szakvezető, és akik igazán közönségszórakoztató játékkal rukkoltak elő a bajnokság során.

Csapattagok voltak: Dabis Ágnes, Szigeti Anna, Jánosi Nikoletta, Szele Anikó, Sztupovszki Anett, Fehérvári Anna, Király Kíra, Kovács Patrícia, Horváth Katalin, Kovács Bertilla, Bencsics Bettina, Greksa Zsófia, Greksa Hanna, Fekete Gréta, Fekete Lívia, Gál Johanna, Argat Cintia.

AZ NB II. NYUGATI CSOPORT VÉGEREDMÉNYE					
1.	Veszprémi SC	18	16	2	44
2.	Vasi Sport Akadémia	18	14	4	42
3.	Közgáz SC és DSK	18	13	5	38
4.	Kalocsai SE	18	7	11	22
5.	PTE–PEAC	18	4	14	18
6.	Ikrényi DSK	18	6	12	16
7.	SzoESE –Haladás	18	3	15	9

Két EB bronzéremmel térhettek haza

Kalocsai sumózók európai sikere

Újabb eredményekkel büszkélkedhetnek a Mozaik Sport- és Szabadidősport Egyesület küzdősport szakága sumózói, akik szép sikerekkel tértek haza a Macedoniában, Stip városában megrendezett 2015. évi sumo Európa-bajnokságról. A szerencse nem vette pártfogásába a kalocsaiakat, ennek ellenére férfi utánpótlás és felnőtt női korcsoportban is bronzéremmel gazdagodhattak a mieink.

Csörgő Vilmos Frigyes az U-18-as korosztály 65 kg súlycsoportjában indult el, ahol igen nehéz ágon egyéni bronz érmet tudott szerezni. Sajnos a szövetség érdekei számos esetben a kalocsai fiú számára kedvezőtlen döntésekhez vezettek – így a kvalifikációs versenyen hiába tudott három korosztályban is pontot szerezni, szövetségi érdekek alapján mégis csak egy korcsoportban indulhatott, és olyanoknak kellett átadnia a helyét, akik még csak pontot sem tudtak elérni.

Csörgő Hugó ugyancsak igazságtalanul ragadt itthon: három meccsből kétszer is legyőzte a tavalyi EB aranyérmest, mégis az ellenfél képviselhette hazánkat, és a másik korcsoportban is olyan versenyző kapott kijutási lehetőséget, aki a rangsorokon alulmaradt Hugóval szemben.

Horváth Éva a tavaly 80 kg-os súlycsoportban elért csapat EB arany és egyéni ötödik hely után – az akarat, elhivatottság és kitartás példájaként, ragaszkodva elhatározásához – az idei EB-re súlycsoportot váltott. Így 25 kg-os elképesztő fogyását követően a 65 kg-os felnőtt női mezőnyben nagy reményekkel készült a versenyre, ám közvetlenül az azt megelőző napokban egy részleges izomszakadás miatt meghiúsulni látszott a remény. Éva végül a sérülést beszalagozva mégis vállalta a megmérettetést, és csodának is beillő, városunkban példa nélküli módon felnőtt egyéni Európa-bajnoki bronzérmet szerzett. Azonban sérülése miatt a női csapatból sajnos már kimaradt, pedig ők még szebben csillogó éremmel tértek haza: ezüstérmesek lettek.

– Reményeink szerint azok a hátrányok, amelyek eddig gátoltak minket, az elkövetkező időszakban megoldódnak, és már a felkészülési időszakban is hozzájutunk azokhoz a támogatásokhoz, segítséghez, amellyel végre megfelelő körülmények közt edzhetnénk – nyilatkozta lapunknak az EB-n elért eredmények kapcsán Csörgő Tibor edző.

– Korábban amiatt szenvedtünk hátrányt többek közt az önkormányzati támogatások terén a városban működő más egyesületekkel szemben, mert csoportunk nem rendelkezett jogi személyiséggel. Immár megtaláltuk a szervezeti formánkat, létrehozva a Mozaik Sport és Szabadidő Sport Egyesületet. Reményeink szerint ezek után a továbbiakban a város részéről is hozzáférünk majd azokhoz a lehetőségekhez, például a teremhasználathoz, amelyek a megfelelő fölkészüléshez elengedhetetlenek volnának, és amelyeket velünk ellentétben más sportolók meg is kapnak. Biztos vagyok benne, hogy a jobb körülményeket már most sem szégyellni való eredményeinket is túlszárnyalva tudnánk meghálálni – mondta Csörgő Tibor, a Mozaik Sport és Szabadidő Sport Egyesület elnöke, aki ezúton mondott köszönetet az egyesület támogatóinak.

A sumózók fölkészülését a teljesség igénye nélkül támogatta a Kunsághús kft, a Danubius Beton, a CNC-Nagy, a Kalo-Bau kft, a Vicai Optika, a Svebo gumiszervíz, és sokan mások, akik névtelenül és önzetlenül nyújtottak segítséget az egyesületnek.

Foktő és Uszód között épülhet az új Duna-híd?

Június 16-án a Paksi Erzsébet Nagyszállóban, Lázár János Miniszterelnökséget vezető miniszter jelenlétében tartott tanácskozáson a Paksi Atomerőmű közelében fekvő 41 település polgármesterei és az érintett parlamenti képviselők megalakították a Paks-2 beruházás előkészítését és lefolytatását nyomon követő Társadalmi Tanácsot, amelyet Süli János Paks polgármestere és Lázár János elnököl. A Tanács ülésén hivatalosan is bejelentették: Kalocsa térségében új Duna-híd épül, megkezdődött a beruházás előkészítése.

A Társadalmi Tanács feladata a kormány és az érintett települések közti kapcsolattartás. A tanácskozáson Lázár János bejelentette: erre az évre egymilliárd forintot különített el a kormány a térség fejlesztésére, amelynek hatékony felhasználására várja a települések önkormányzatainak elképzeléseit, javaslatait. A tanácskozásról közleményt adtak ki, amely szerint a térség polgármesterei egyhangúlag támogatják az új blokkok építését.

Az alakuló ülésen részt vett Tasó László, a Nemzeti Fejlesztési Minisztérium államtitkára, akit Lázár János az új Duna-hídért is felelős államtitkárként mutatott be, valamint Aszódi Attila kormánybiztos és Bán Tamás, az MVM Paks II. Zrt. új vezérigazgatója.

A Tanács ülését követően Font Sándor országgyűlési képviselője a médiában a tervezett hídról nyilatkozott. Az elmondottak szerint a 750-800 méter hosszú, 40 tonna teherbírású híd valószínűleg Foktő és Uszód, illetve Dunaszentgyörgy és Paks között épülhet meg. A tervezés-előkészítés már elkezdődött, a kivitelezés 2017-ben kezdődhet, és a hidat 2018-ban, a Paks-2 építésével egyidejűleg szeretnék átadni a forgalomnak. A hídon két 3,5 méteres forgalmi sáv 1,5 méteres leállósávval, valamint kétoldalt kerékpárút is lesz majd a jelenlegi elképzelések szerint. Ez a változat a 40 milliárd forintba kerülne. Számításokat, elemzéseket végeznek arra is, hogy mekkora volna a társadalmi haszna a vasúti pályával is kibővített változatnak, illetve az hogyan viszonyulna a megnövekvő költségekhez, annak megépítése ugyanis bő harmincmilliárd forinttal többe kerülne.

Baja, Keleti krt. 49.
79/520-067
nyitva tartásunk:
H-P 7.30-16.30, Sz 8-12

Ha építkezik, akkor Marusa Kft.!

MARUSA KFT.

Sükösd Dózsa Gy. út 6/A
79/563-040
nyitva tartásunk:
H-P 7.30-16, Sz 8-12

ÉPÍTŐANYAG-KERESKEDÉS

Lindab

CSEREPESLEMEZEK, TRAPÉZLEMEZEK ÉS ERESZCSATORNÁK
SZENZÁCIÓS KEDVEZMÉNYEKKEL!

TÉRKŐ VÁSÁR akciós árakkal!

karamell
mediterrán
barna-fehér

HŐSZIGETELŐ RENDSZER AKCIÓ hűsítő árakkal!

homlokzati hőszigetelő rendszerek
RENDKÍVÜLI KEDVEZMÉNYEKKEL.

AUSTROTHERM
LB - KNAUF
ROCKWOOL
MAPEI
BAU

BAUMIT EPS, OPEN, GRAFIT és STAR hőszigetelő rendszerek 10 év rendszergaranciával, amely a színtartósságra is vonatkozik. Az általunk forgalmazott BAUMIT Granopor, Szilikát, Szilikon és Nanopor vakolatok megtartják az eredeti színüket, hogy háza hosszú ideig pompázzon.

TETŐ AKCIÓK

BRAMAC TERRAN TONDACH Leier

Cserepek július végéig EXTRA KEDVEZMÉNYEKKEL!

Jöjjön el hozzánk és válasszon a bajai és sükösdi mintakertünkben bemutatott TÉRKŐVEKBŐL, SZEGÉLYEKBŐL és DÍSZKERÍTÉSEKBŐL. Készleten lévő köveinket most EXTRA KEDVEZMÉNNYEL kínáljuk. Az általunk forgalmazott térkövek minőségileg és esztétikailag is biztosan kiállják az idő próbáját.

ABETON VIACOLOR Semmelrock Leier

NYÁRI AKCIÓK A MARUSA KFT.-nél július 30-ig.

Mexikói-e a kalocsai minta?

A Dolce&Gabbana blőd hibája

A Dolce&Gabbana divatcég mexikói ihletésű kapszulakollekcióként aposztrofálja azt a sorozatát, amelyen a felületes szemlélő első ránézésre szakasztott kalocsai „sehunsincsvirágokat" vél fölfedezni. Ön szerint is ilyen „mexikói" virágok nyílnak Kalocsán a kertek alatt?

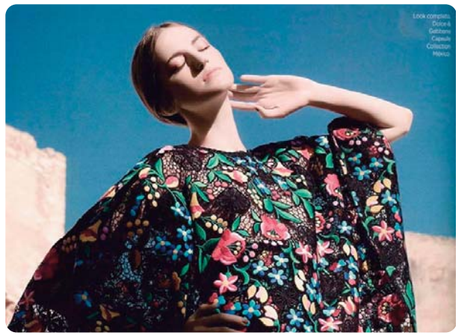

Domenico Dolce és Stefano Gabbana olasz dizájnerek a jelek szerint a magyar népművészetből, jelesül a kalocsai motívumkincsből merítettek ihletet. Ebben nincs is semmi meglepő, hiszen a világon pár éve végigsöpört „kalocsaihullám" során mások mellett Nicole Kidman és Emma Watson is magára öltötte a kalocsait. Ám az, hogy a jellegzetes kalocsai mintákat mexikóiként akarja eladni a tervezőpáros, már sokaknál kiverte a biztosítékot. A tévedésre több hazai portál is fölfigyelt.

Önnek is ismerősek ezek a minták? Mit gondol, Kalocsán, vagy esetleg inkább kosztümös mexikói filmekben találkozhatott velük?

A képek magukért beszélnek.

Ismét megáll a busz a Vigadó sor végén

Június 16. óta újra megáll a távolsági busz a Vigadó sor végén. A buszmegálló létesítésére Filvig Géza tett javaslatot korábban egy testületi ülésen, lakossági igényre hivatkozva.

Akkor a képviselő elmondta: azzal a kéréssel fordultak hozzá a lakosok, hogy a várost Bátya felé elhagyó távolsági buszjáratok álljanak meg itt is. A lakók a városba érkező buszra föl tudtak szállni a piactérig, de visszafelé nem áll meg a busz. A képviselő ezért a Polgármesteri Hivatal illetékes osztályához fordult, hogy járjon közben a buszmegálló kialakításáért.

Ez a folyamat érett be most. Az eredményt ismertető sajtóközleményében Filvig köszönetet mondott a buszmegálló melletti házak lakóinak a megértésükért, Boromisza Viktor osztályvezetőnek és kollegáinak, valamint a közlekedési társaság illetékeseinek pedig a közreműködésükért és a kedvező fogadtatásért.

A képviselő arra is megragadta az alkalmat, hogy emlékeztessen a körzetében élők kényelme és biztonsága érdekében korábban elért sikerére, a Vigadó sor 2. szám alatti társasház kiürítésére, amellyel nagymértékben javult a környező társasházakban élők nyugalma és komfortérzete.

Mestermunka!

Kalocsai vállalkozásokat díjazott az Iparkamara

Négy pályázót díjazott a megyei iparkamara kalocsai kirendeltsége által meghirdetett Mestermunka című pályázat kuratóriuma. Az elismert termékek, illetve tevékenységek közt ötvösmunkák, vendéglátói innováció, úttörő szemlélettel tervezett lámpatest és dizájntorták is szerepelnek.

A Bács-Kiskun Megyei Kereskedelmi és Iparkamara Kalocsai Képviselete idén első alkalommal rendezte meg a Vállalkozók Hetét városunkban, amelynek keretében hagyományteremtő szándékkal meghirdette a „Mestermunka" című pályázatot helyi és környékbeli cégek, termelők, kézművesek számára. A pályázó közül négyen részesültek elismerésben.

Így Farkas Beáta kalocsai ötvös sajátos kézműves-termékeiért, a Kék Duna Vendéglő a folyamatosan frissülő és szélesedő programkínálatáért, az EMIKA Elektromechanikai Zrt. új fejlesztésű, Pálfi Marina ipari termék- és formatervező mérnök által tervezett, LED fényforrású lámpatestjéért vehette át a Mestermunka-díj elismerő oklevelét, Varajtiné Kriszta pedig az általa vezetett Kriszta Design Torta Stúdió tortacsodáiért kapott különdíjat.

Ápolók Nemzetközi Napja

Kalocsai ápoló és asszisztens a díjazottak közt

A kecskeméti Ifjúsági Otthon adott helyet június 5-én annak az Ápolók Nemzetközi Napja tiszteletére tartott rendezvénynek, amelyen szakmai elismeréseket is átadtak, mások mellett a kalocsai kórház két dolgozójának.

A Dél-Alföld egészségügyi intézményeiben dolgozó több száz szakápoló jelenlétében tartott rendezvényen számos egészségügyi dolgozó vehetett át kitüntetést kiemelkedő munkájuk elismeréseül dr. Svébis Mihálytól, a Bács-Kiskun Megyei Oktatókórház főigazgatójától.

A jutalmazottak közt volt a Kalocsai Szent Kereszt Kórház két munkatársa is. Így Baranyainé Vörös Anikó a Kiváló asszisztens-díj, Szigetiné Sánta Júlia a Kiváló ápoló-díj elismerésében és az ezzel járó pénzjutalomban részesült.

A kitüntetetteknek ezúton gratulál szerkesztőségünk!

71 éve történt

A kalocsai zsidóság elhurcolására emlékeztek

Múlt csütörtök délután az egykori zsinagóga melletti Fényi Gyula parkban a kalocsai zsidóság elhurcolásának 71. évfordulója alkalmából tartott megemlékezést a kalocsai önkormányzat.

A rendezvényen a Kalocsai Kossuth Zsuzsanna Humán és Kereskedelmi Szakközépiskola, Szakiskola diákjai és tanárai műsorral és történelmi visszaemlékezéssel rótta le kegyeletét az áldozatok emléke előtt.

Ezt követően dr. Magóné Tóth Gyöngyi, a Kalocsai Kulturális Központ és Könyvtár intézményvezetője az egykor közismert kalocsai Lázár család megrendítő történetén keresztül idézte föl a szörnyű eseményeket.

A rendezvény végén a megemlékezők az emlékműnél mécseseket, valamint zsidó szokás szerint kavicsokat helyeztek el.

AKTIV KFT.
6300 Kalocsa, Bátyai út 61.
Tel.: 06 78/563-200,
06 30/748-9633
Nyitva: H - P.: 7:30 - 16:00
Szo.: 8:00 - 12:00

TRAPÉZLEMEZEK
KÜLÖNBÖZŐ SZÍNEKBEN - RAKTÁRKÉSZLETRŐL
1100MMX2000MM TÁBLAMÉRETBEN:
2.530 FT/M2 BRUTTÓ ÁRON!
EGYEDI GYÁRTÁS IGÉNY SZERINT!

ALU LÉTRÁK NAGY VÁLASZTÉKBAN
- TÖBBCÉLÚ 7-8-11 FOKOS
- TÁMASZTÓ 8-10-11 FOKOS - HÁZTARTÁSI
KÖNNYŰ KEZELHETŐSÉG , JÓ MINŐSÉG!

makita
MAKITA gépek, és tartozékok forgalmazása. Megfelelő ár-érték arány, minőség, megbízhatóság!
Árakból további 3% engedményt adunk!

Az óvoda-felújítások készen, jöhet a Gimnázium!

Befejeződtek a Csokonai és Zöldfa utcai óvodák épületenergetikai korszerűsítésének munkálatai. A Zöldfa utcai a lapostetőre napelemes rendszert is kapott. Utóbbi fejlesztésre egy külön projektnek köszönhetően kerülhetett sor. A másik pályázat keretében három közoktatási, illetve köznevelési intézmény épületeinek energetikai korszerűsítését célzó fölújítási munkálatokra került sor. Nyáron jöhet a Szent István Gimnázium épületének korszerűsítése.

A Zöldfa utcai Óvoda napelemparkjának beruházása egy korábbi testületi ülésen mint késedelmes projekt került szóba, amelyről akkor kiderült: a kivitelezést azért ütemezték át, mert a munkák ésszerű sorrendje miatt meg kellett várni a födém rekonstrukcióját.

A felújítások már a tavaszi szünet előtt elkezdődtek, a szünet során gőzerőre kapcsoltak, majd a munkák miatt a szünidőről visszatérő óvodások egy részének el kellett hagynia megszokott helyét. A Csokonai utcai gyerekek a Viola utcai óvoda kihasználatlan csoportszobáit, a Zöldfa utcaiak a bölcsőde erre alkalmas helyiségeit kapták meg.

A fölújítási munkák a május végi határidőre elkészültek, megtörtént az átadás átvétel, így a gyerekek nagy része már megújult óvodájában kezdhette a június hónapot. A Zöldfa utcaiak azonban csak egy héttel később térhettek vissza, mivel ott kisebb kiegészítő, illetve utómunkálatok is zajlottak a közmunkaprogram keretében.

A projekt tartalma időközben ki is bővült: a világítótest-csere mellett az elektromos vezetékrendszer eredeti terven túli cseréjére, és szintén nem tervezett előtetőcserére is sor került, a csoportszobákban pedig klímaberendezéseket is elhelyeztek.

A program fő célja az épületek energiahatékonyságának javítása volt. Ezt szolgálja a napelemes rendszer kiépítése éppúgy, mint a tető és a falak szigetelése, a nyílászárók korszerűbbekre cserélése, valamint a fűtő- és világítórendszer korszerűsítése is. Mindettől még az új fogyasztóként jelentkező klímaberendezésekkel együtt is jelentős energiaköltség-megtakarítás várható.

Fókusz Takarék
A TAKARÉKPONT HÁLÓZAT TAGJA
www.fokusztakarek.hu

A Fókusz Takarék állást hirdet
Kalocsai fiókjába Fiókvezetői,
Dunapataji fiókjába Értékesítési munkatárs
munkakörbe

Feladatok:
- lakossági és vállalati termékek értékesítése,
- lakossági és vállalati számlavezetés,
- befektetési és hitelezési ügyféltanácsadás,
- lakossági ügyfelek hitelügyleteinek bonyolítása;
- ügyfelek akvirálása

Elvárások:
- minimum középfokú szakirányú (közgazdasági, pénzügyi) végzettség
- érvényes erkölcsi bizonyítvány
- felhasználói szintű számítógépes ismeretek
- kiváló kommunikációs készség
- terhelhetőség, precíz, felelősségteljes munkavégzés
- udvariasság, pontosság, rugalmasság, megbízhatóság,

Előny:
- pénzintézetnél szerzett értékesítési tapasztalat
- államilag elismert alapfokú nyelvvizsga
- értékpapírjogi vizsga
- valuta-pénztárosi vizsga

Elvárás: értékesítési tapasztalat, jó kommunikációs készség, mobilitás, word, excel felhasználói szintű alkalmazása, szakirányú végzettség.

Előnyt jelent: pénzintézetnél szerzett értékesítési tapasztalat, értékpapír forgalmazói vizsga, nyelvvizsga, gépjárművel rendelkezés, banki gyakorlat.

Fényképpel ellátott szakmai önéletrajzát a szucs.gaborne@fokusztakarek.hu e-mail címre, vagy a 6328 Dunapataj, Ordasi u.26. levelezési címre várjuk.

Kérjük, pályázatában fogalmazza meg jövedelem igényét!

Táncgála és Múzeumok Éjszakája Szent Iván éjjelén

Programok hosszú sora a legrövidebb éjszakán

Két éven át egy napon tartották meg , idén két külön napon rendezték meg az országos kezdeményezéshez kapcsolódó Múzeumok Éjszakája rendezvényeit és Szent Iván-éji Táncmulatságot.

Néptánc gála a főiskola udvarán

A Tomori Pál Főiskola udvarán fölállított rendezvénysátorban tizennyolc fellépő csoport mintegy félezer táncosának közreműködésével tartottak táncbemutatót, majd táncházat Szent Iván éjjelének tiszteletére múlt pénteken.

A kalocsai Szent Iván éji hagyományokat felidézve köszöntőt mondott Bolvári Ferdinánd önkormányzati képviselő, a Kulturális, Oktatási és Szociális Bizottság elnöke, majd táncra is perdült, így egy fővel növelve a fellépők létszámát. Ez a kívánságok éjszakája is, mondta, majd azt kívánta, hogy újuljon meg az egykori Úttörőház színpada.

A folklórbemutatók során föllépett a Drágszéli asszonykórus, az Uszódi Hagyományőrző Néptánc Együttes, a Kalocsai Hagyományőrző Néptánc Egyesület, a Piros Rózsa Táncegyüttes, a Kalocsai Fiúk, a Miske-Drágszél Hagyományőrző Néptánc Együttes, a Géderlaki Népművészeti és Kulturális Egyesület, a Garai Ifjúsági Tánccsoport, a Foktői Hagyományőrző Néptánc Együttes, a Szalkszentmártoni Néptánc Együttes, a Mezei Virágok Népdalkör, a szakmári Nádikó Ifjúsági Csoport a Kalocsai Liszt Ferenc AMI Bokréta, Eperföldi, Gyerökök, és Ifjúsági csoportjai, valamint a Kalocsai Bokréta Népművészeti Egyesület Rezeda és Csajgorás együttese.

Dr. Magóné Tóth Gyöngyi, a Kulturális Központ és Könyvtár vezetője a csoportoknak emléklappal köszönte meg a szép estét, majd táncházba invitálta megjelenteket.

Múzeumok éjszakája rekord részvétellel

Mintegy nyolcszázan voltak kíváncsiak idén a Szent Iván-éj apropóján kilencedszer megtartott múzeumi programokra, amelybe idén először a Viski Károly Múzeum mellett a hozzá szervezetileg másfél éve betagozódott társintézmények, az ideiglenesen az egykori zsinagóga nemrég megújult épületében működő Schöffer-gyűjtemény, valamint a Kiállítóterem is csatlakozott. Két külső helyszínen, az Érsekkertben és a Fényi Gyula-parkban is voltak programok.

A Schöffer-gyűjteményben este héttől képzőművészeti foglalkozást vezetett Tamás Eszter, a gyűjtemény vezetője, aki később, este kilenctől a Kiállítóteremben tárlatvezetés során mutatta be a Kék Madár Fesztivál keretében megnyitott kiállítás képeit és szobrait, Konok Tamás festőművész és Hetey Katalin szobrászművész alkotásait. Az előbbi helyszínen fémlemez-domborítás, papírfűzés, színes papírból mozaikragasztás és a Schöffer-doboz lehetőségeinek játékos fölfedezésének lehetősége várta az érdeklődőket, valamint az állandó kiállítás tárgyai mellett a gyűjtemény képzőművészeti szakkörének év végi terítését is láthattuk, az utóbbin pedig a kiállítás darabjainak megtekintése után jósnő szolgáltatásait is igénybe vehették a látogatók.

A zsinagóga melletti Fényi Gyula-parkban az Egészséges erotika című filmet vetítették éjféltől, mintegy huszonöt néző előtt.

Az Érsekkertben Bagó Balázs sötétedéstől várta az érdeklődőket tükrös távcsövével és hegedűjével. A népzenére keringőző égitestekre több mint százan voltak kíváncsiak.

A Viski Károly Múzeumban a termekben, a folyosón és az udvaron egyidejűleg zajlottak az programok. Hársch Ottó borkóstolót tartott, de volt pogácsakóstoló is. Egy másik teremben Az én szülőföldem című gyermekrajzverseny képeiből nyílt kiállítás. Itt kézműves foglalkozást is tartott Tóth Lászlóné népi iparművész.

Egy harmadik teremben mézeskalácsfigurákat lehetett készíteni, sütni, vagy a Ritkán látott leletek a Viski Károly Múzeumban című kiállítást megtekinteni.

A rendezvényhez kapcsolódó rajzversenyen első helyezett Jakab Csenge, második Pesztalics Virág, holtversenyben harmadik Vén Zsadány és Varga Bendegúz lett. Előbbi kettő a Csokonai, míg utóbbiak a Bem Apó utcai, illetve a Kunszt utcai Óvoda növendékei.

A Pogácsák nagyanyáink asztalán című kiállítást Markó Mátyás nyitotta meg. Ezúttal a zsűri tetszést leginkább Hangya Mónika vajdasági sós pogácsája nyerte el, második Kovács Margit krumpli-pogácsája, harmadik Feketéné Bagó Kata juhtúrós pogácsája lett.

A folyosón oda nem illő tárgyakat kellett megtalálni vetélkedő keretében, szám szerint huszonnégyet. Ebből huszonkettőt talált a kalocsai Szilasi Flóra, illetve Romsics Benett, valamint a pátyi Csanaki Máté. Telitalálat idén nem volt.

Az udvaron Schön Mária és Müller János Vadalmafácska című könyvének bemutatóját tartották, majd a Képviselő félrelép című színdarabot láthatták a nézők a múzeum alkalmi színjátszó köre előadásában.

A programot az éjféli tűzgyújtás zárta, amely mellé szentiványi almát is osztottak a résztvevőknek.

Kiváló tanulókat és tanárokat jutalmaztak

A 2014/15-ös tanév végén az „Év tanulója” címmel jutalmazták városunk kimagasló eredményt elért diákjait, valamint felkészítő tanáraik is elismerésben részesültek. A díjazottak az ezzel járó okleveleket és könyvutalványokat a Városháza dísztermében múlt kedd délután tartott díjkiosztó ünnepélyen vehették át.

Az elismerések indoklása meghaladná e cikk kereteit, ezért meg kell elégednünk a díjazottak intézményenkénti fölsorolásával.

DÍJAZOTTAK:

Kalocsai Gyermekotthon, Általános Iskola és Szakiskola:

Horváth Ádám Béla, felkészítő tanára Farkas Éva.

Dózsa György Szakközép- és Szakiskola:

András Attila (11/D), felkészítette Baksa László; Csóti Mário (12/I), felkészítette Sófalvi István; Horváth Ádám (11/C), felkészítette Balogh Gáborné. Hegedűs Zoltán, Kertész Nikolett, Pécsi Gergely, és Szeghalmi Ramóna (12/H), felkészítő tanáruk Ferencz Józsefné.

Kalocsai Eperföldi Általános Iskola:

Dobler Kitti, Fekete Dániel és Jakab Benjamin (8/B). Körmöczi Péterné a könyvtári versenyek szervezésért, a népművészet iskolán belüli népszerűsítéséért vett át elismerést.

Penoty Natasa, Tóth Laura és Tóth Alexa (6/A), felkészítőjük Pecznyik György.

Belvárosi Általános Iskola:

Tóth András (4/A), felkészítője Kákonyi Lászlóné; Tóth Sarolta (8/B) és Szabó Mirjam, felkészítő tanáruk Filvig Ágnes; Póli Matilda, Szabadi Norbert és Szabó Zója Mirabella (8/A), felkészítőjük Baksáné Tamás Gizella.

Kertvárosi Általános Iskola:

Kenyeres Szilárd (6/B), felkészítette Lakatos Ignácné; Sztakó Szilárd (7/B) felkészítője Mezei Gabriella; Trauner Tim (8/A) felkészítője Arnold Adrien. Kovács Hunort Bagóné Mátrai Andrea pallésorozta; Csefkó Csongor, Villányi Donát és Jávor Molli (4/B), felkészítő tanáruk Riczu Györgyné.

Kossuth Zsuzsanna Humán és Kereskedelmi Szakközép- és Szakiskola:

Deák Patrik Sebastián (12/C), Felkészítője Török Anita; Gönczöl Bettina (12/B), felkészítő tanára Baranyiné Hellényi Viktória; Greksa Zsófia (11/A), tanára Molnár Zsuzsanna; Deák Fanni, Dókai Vivien, Vörös Sára és Fonyódi Anett (11/A), felkészítőjük Kuti Lajosné.

Liszt Ferenc AMI:

Iván Dóra Adél és Hajós Hanna Éva, Iván Adrienn, a táncosok fölkészítéséért Illésné Koszta Krisztina és Illés Zoltán, a fúvószenekar vezetéséért Betlenné Dajkó Ágnes részesült elismerésben.

Nebuló Általános Iskola, Speciális Szakiskola és EGYMI:

Szalamonidesz Heléna (12. oszt.), tanára Pintérné Vén Mónika; Dankó Damján (2. oszt.) felkészítője Kocsis Erzsébet; Horváth Erik, Cseri Dávid, Török Zsolt, Tupcsia Balázs és Kökény Zoltán (8. és 9. oszt.), felkészítőjük Barnáné Nagy Angéla.

Szent István Gimnázium:

Kenyeres Éva (9/C), felkészítői Kenyeresné Horváth Andrea és Horváth László; Galambos Márton (12/C), tanárai Gábor Magdolna és Szőke Imre.

Nagyasszonyunk Katolikus Óvoda, Általános Iskola és Gimnázium:

Balogh Zsanett (5. oszt.), Csikós Dominik (11. oszt.) Baranyi Bálint, Bukor Levente és Körmendy Márton (6. oszt.), felkészítő munkájáért Beke Tamás, Baloghné Pálóczi Szilvia, Buresné András Szilvia kapott elismerést.